

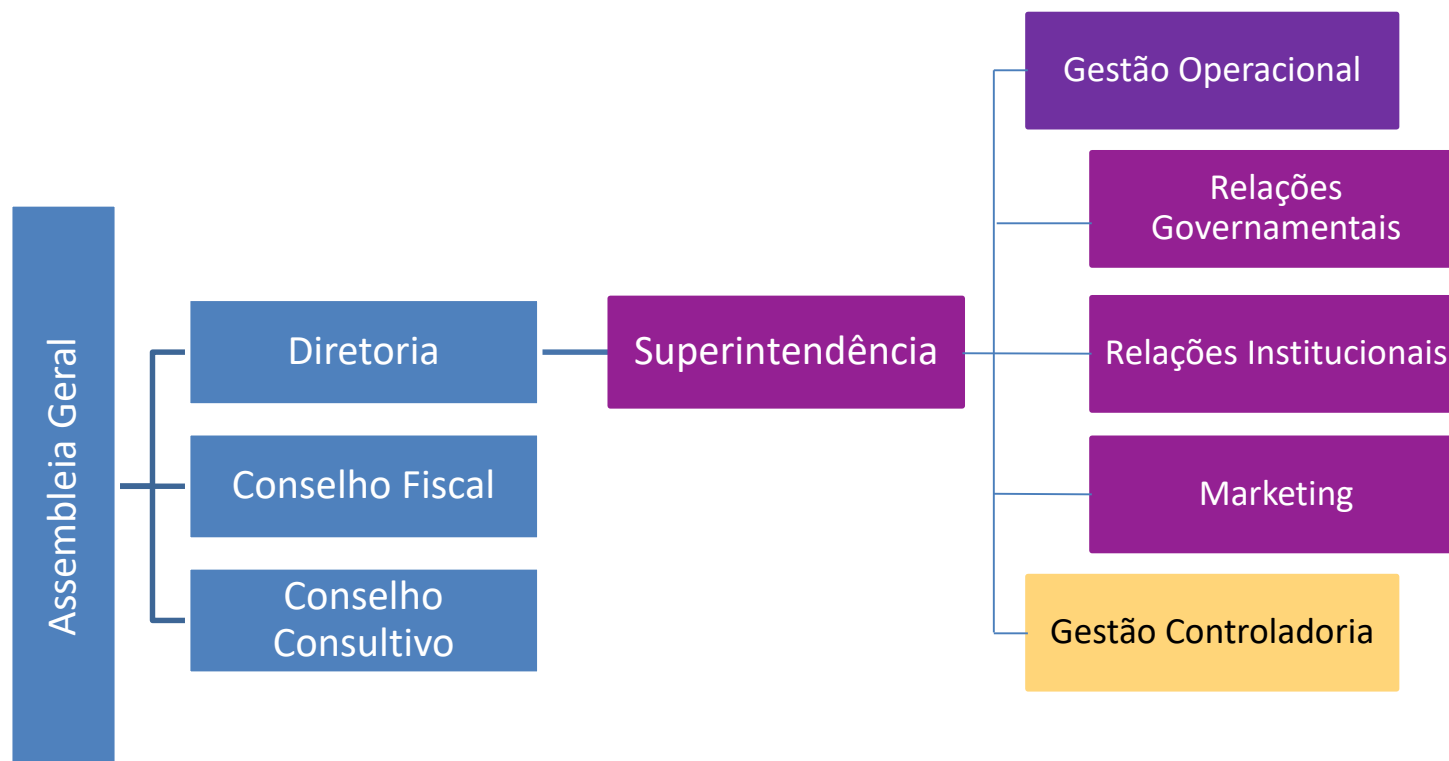

Estrutura de Gestão IOS

Organograma

- **Assembleia Geral:**
(órgão soberano do IOS)
- **Fundadores:** TOTVS, Laércio Cosentino e Ernesto Haberkorn
- **Mantenedores:**
 - TOTVS
 - Outros mantenedores não eleitos
- **Colaboradores:**
 - Não eleitos



Responsabilidades da **Assembleia Geral**:

- Eleger e destituir a Diretoria, o Conselho Consultivo e o Conselho Fiscal;
- Decidir sobre reformas do Estatuto;
- Decidir sobre a extinção do Instituto;
- Decidir sobre a conveniência de alienar, transigir, hipotecar ou permutar bens patrimoniais;
- Aprovar o Regimento Interno; e
- Aprovar a admissão de novos associados.



Fundadores

O investimento social privado feito pela TOTVS permite que o IOS exista. Ela é a fundadora e a principal mantenedora do Instituto.

Sua atuação junto ao IOS permite uma gestão profissional, alinhada a conceitos corporativos robustos, envolvendo estrutura de backoffice, processos, mensuração de indicadores e avaliação de resultados.

A proximidade com a empresa conecta a organização com novas tecnologias que impactam diretamente na qualidade da formação profissional dos jovens e na inclusão dos alunos formados no que há de mais novo no mundo do trabalho.

A relação estratégica da TOTVS com o IOS reafirma sua crença no propósito, no impacto gerado na sociedade e na cadeia de valor da organização.



Laércio Cosentino

Fundador do IOS e Presidente do Conselho Consultivo



Laércio Cosentino é fundador e presidente do Conselho de Administração da TOTVS, maior empresa de tecnologia do Brasil. Formado em Engenharia Eletrotécnica pela Escola Politécnica da Universidade de São Paulo (USP), sua carreira e história consolidaram-se no setor de TI, especialmente com a fundação da TOTVS em 1983. A empresa é líder absoluta no Brasil e está presente em 41 países.

Laércio Cosentino é Presidente do Conselho Deliberativo da Associação Brasileira de Empresas de Tecnologia da Informação e Comunicação (Brasscom), membro do Conselho Consultivo da Cristália, presidente do Conselho da Mendelics, conselheiro da Brain4care, dentre outras atividades.

Hoje, Cosentino é um dos principais líderes do mercado brasileiro de tecnologia, ativo na defesa e fortalecimento da indústria de TI.

Principais Contribuições para a Companhia: Empreendedorismo; Estratégia de Capital Humano em Tecnologia; Visão Inovadora em Tecnologia; e empresário referência no setor de Tecnologia e no Brasil.

www.linkedin.com/in/lcosentino

Ernesto Haberkorn

Fundador do IOS



www.linkedin.com/in/ernestohaberkorn

Empresário da área de TI, Co-Fundador da TOTVS, um dos Fundadores do IOS, Criador do ERP FLEX e do Grupo NETAS.

Ex-Presidente da ASSESPRO Nacional – Associação das Empresas Brasileiras de Tecnologia da Informação, Software e Internet.

Formado pela Escola de Administração de Empresas da Fundação Getúlio Vargas. Mestre em Engenharia de Computação no IPT – Instituto de Pesquisas Tecnológicas.

Autor de catorze livros na área de TI. Professor em várias faculdades de Administração de Empresas e Sistemas de Informação na cadeira Gestão Empresarial com ERP.

Atualmente é sócio-diretor da TI Educacional – Cursos e Sistemas, empresa que ministra cursos de Tecnologia da Informação e implementa o ERP Flex – um sistema de Gestão que roda na Web e do SPAventura, hotel fazenda localizado em Ibiúna.



Diretoria

Diretoria

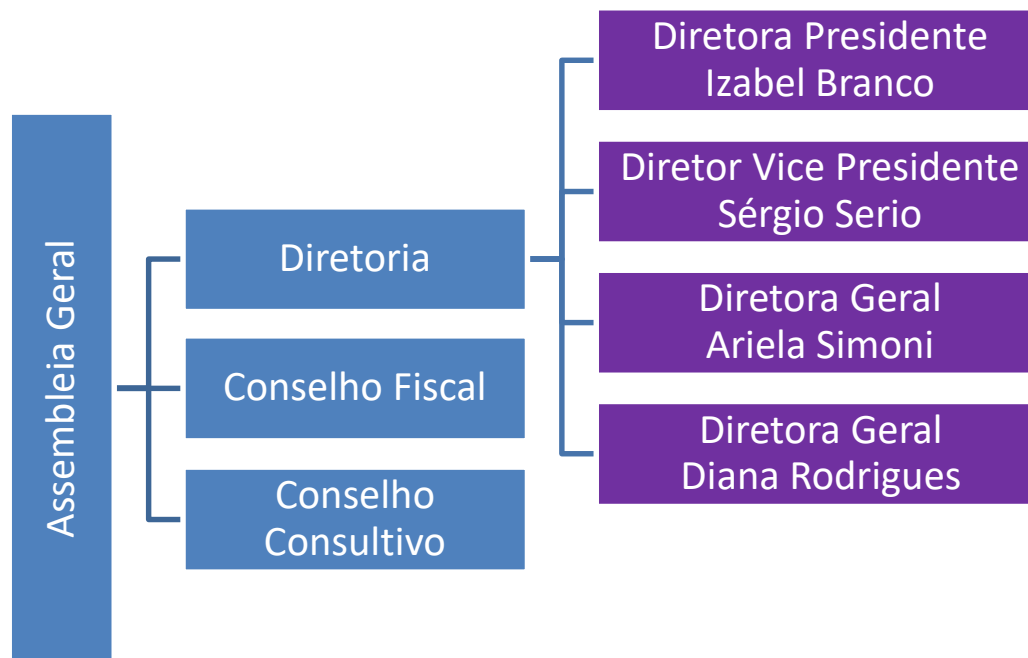

A Diretoria é um órgão colegiado, de definição, orientação e supervisão da política geral e administrativa do IOS. É composta por 4 membros, nomeados pela Assembleia Geral, com mandato de 3 (três) anos, permitida uma reeleição na mesma função.

Izabel Branco

Diretora Presidente



www.linkedin.com/in/izabel-branco-6a2194

Com mais de 20 anos de experiência em gestão de negócios e recursos humanos, segmentação de clientes, marketing e comunicação estratégica, Izabel é Vice-Presidente de Relações Humanas na TOTVS desde agosto de 2019.

Entre 2015 e 2019, trabalhou na Via Varejo como Diretora Executiva de Recursos Humanos e Gestão e também como Diretora Executiva da Fundação Via Varejo.

Entre 2014 e 2015 foi Superintendente de Valor do Cliente na SulAmérica Seguros.

Anteriormente, desenvolveu sua carreira em comunicação, marketing e negócios em empresas como Banco Santander, Banco Real e Banco Itaú.

Izabel é formada em Tradução e Interpretação pela Ibero Americana, possui pós-graduação em Psicologia Positiva pela PUC-RS, Administração de Empresas pela FGV e em Marketing pela ESPM.

Sérgio Serio

Diretor Vice-Presidente



www.linkedin.com/in/sergio-serio-filho-66113b16

Sérgio Serio é Gestor Executivo de Relações com Investidores da TOTVS. Na companhia há onze anos, atuou na área de Relações Governamentais e Institucionais, Planejamento Estratégico, e na TOTVS Consulting, unidade de consultoria de negócios da empresa.

Atuou como Diretor Presidente do IOS nos últimos seis anos, onde sob sua Liderança o Instituto alcançou os melhores indicadores de formação profissional e empregabilidade dos jovens e pessoas com deficiência atendidas, consequência do aumento de oportunidades via empresas patrocinadoras de projetos, com ou sem incentivo fiscal, e do fortalecimento e reconhecimento da marca IOS perante os Fundos Municipais e Estaduais de Defesa dos Direitos das Crianças e dos Adolescentes. Sérgio também fortaleceu a estrutura de equipe de Liderança do Instituto, e ainda, conquistou a mudança da Unidade Sede Matriz para um novo espaço mais amplo e com mais oportunidades para alunos e empresas patrocinadoras.

Com passagens pela Unilever e Global Partner, Sérgio possui MBA em Relações Governamentais pela FGV, especialização em Finanças Corporativas pela Fundação Instituto de Administração (FIA) e é formado em Administração de Empresas pela Fundação Armando Álvares Penteado (FAAP).

Ariela Simoni

Diretora Geral



Graduada em Relações Internacionais com Ênfase em Marketing e Negócios (ESPM-2014) e Mestre em estratégia empresarial (FGV/SP-2018), é líder da área de Relações Institucionais e Governamentais da TOTVS, líder do Grupo de Trabalho de Formação de Talentos da Brasscom e Co-Coordenadora do Comitê Futuro do Trabalho da Abes.

Transita por agendas como Assuntos Fiscais/Tributários, Educação e Empregabilidade, Inovação, LGPD, Cenários Políticos, Processo Legislativo Brasileiro, Inteligência Artificial, Relações Trabalhistas e Assuntos financeiros.

Atuou por 5 anos como Profissional de Relações Governamentais/Institucionais na ÁPICE - Associação Pela Indústria e Comércio Esportivo no qual trabalhou nas agendas de Comércio Internacional, Combate ao Mercado Ilegal, Sustentabilidade / Responsabilidade Corporativa e Relações Governamentais e Institucionais.

www.linkedin.com/in/arielasimoni

Diana Rodrigues

Diretora Geral



www.linkedin.com/in/dianadiasrodrigues

Diretora de Marketing e Comunicação da TOTVS, com 20 anos de experiência na área de marketing e comunicação, passou por grandes marcas nacionais como Grupo Silvio Santos, Unibanco e Itaú-Unibanco.

Formada em Relações Públicas pela Faculdade de Comunicação Social Cásper Líbero, cursou MBA na Escola Superior de Propaganda e Marketing e especializou-se em Comportamento do Consumidor e Branding pela mesma instituição.

Iniciou sua carreira na área de comunicação do Grupo Silvio Santos, onde participou de projetos importantes como a criação do Centro Cultural Grupo Silvio Santos e do Teatro Imprensa.

Por oito anos atuou no mercado financeiro, no Itaú-Unibanco, onde participou de grandes projetos de marca e posicionamento, da concepção de projetos culturais e grandes eventos. A executiva também foi responsável, por 4 anos, pela estratégia de marketing para pessoa jurídica do Itaú.

Há 9 anos, está à frente da área de Marketing e Comunicação Brasil e América Latina da TOTVS.



Liderança IOS

Liderança IOS

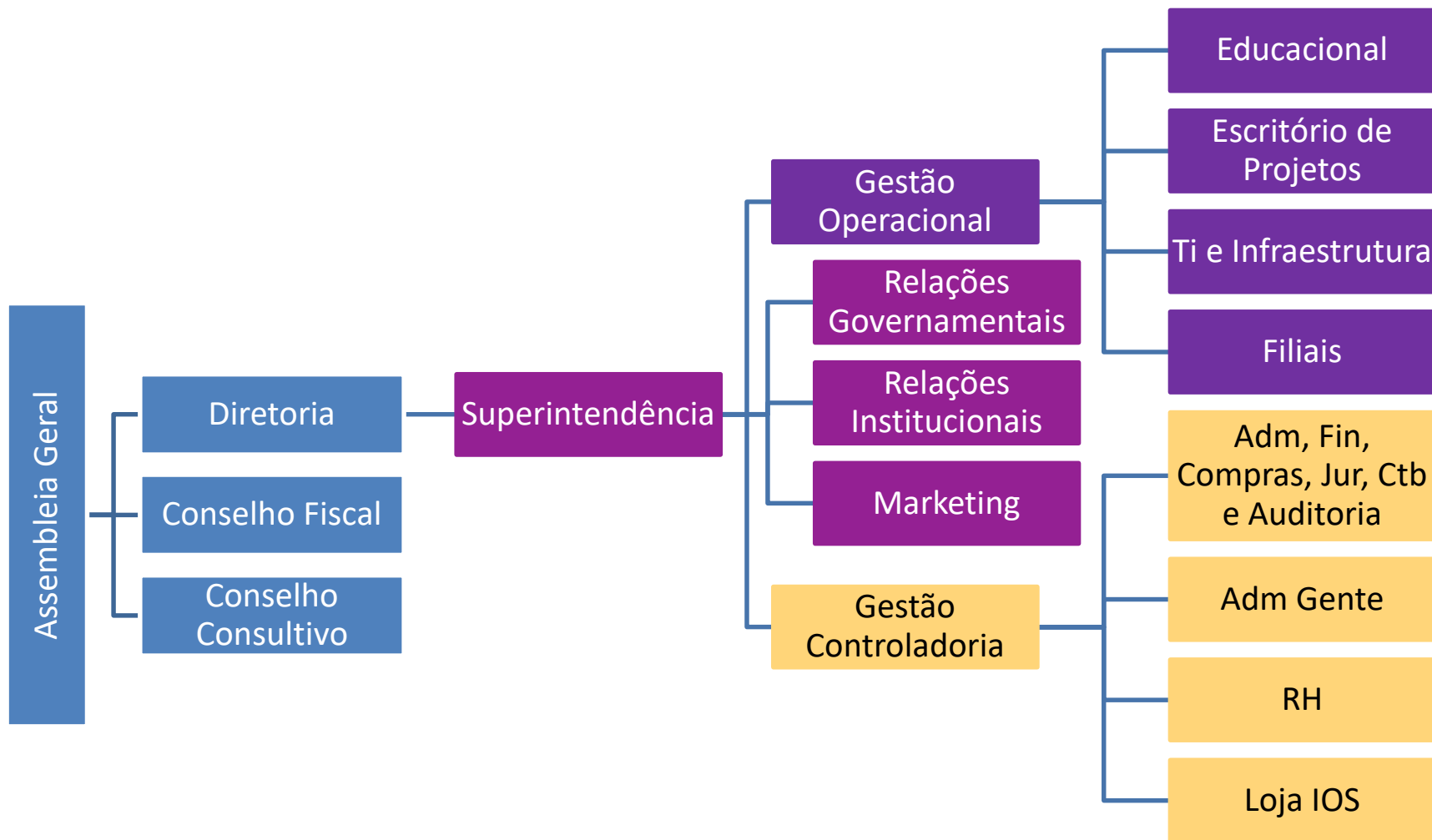

Kelly Christine Lopes

Superintendente

Empreendedora Social, Administradora no 3o Setor, Gestão e desenvolvimento de Pessoas e Especialista em Responsabilidade Social Empresarial.

Possui MBA em Gestão Empresarial pela FGV e em Gestão de Recursos Humanos pela FMU. É Especialista em Responsabilidade Social e Sustentabilidade pela FGV e em Marketing para o 3º Setor pela ESPM.

Atuou por 16 anos como profissional de TI, sendo os últimos 8 anos na TOTVS. Assumiu a Liderança do Instituto da Oportunidade Social em 2008, onde reestruturou o modelo de atuação do IOS, tornando o Instituto uma Organização Social referência.

É a Superintendente do Instituto, responsável diretamente pelas áreas estratégicas de Relações Institucionais, Marketing e Relações Governamentais. Conta com o apoio de duas Gestoras responsáveis pela Operação e Controladoria.



<https://www.linkedin.com/in/kellyclopes/>

Alecsandra Neri de Almeida

Gestora de Operações

Pós-graduada em Administração de Empresas pela FGV e licenciada em Matemática, também é certificada em Gerenciamento de Projetos para Profissionais de Desenvolvimento - PMD Pro1.

Atuou 10 anos na área Administrativa Financeira em empresas privadas.

Ingressou no IOS em 2005 como professora, coordenou a área Educacional, implantou projetos em parceria com empresas privadas e setor público com foco em Educação para jovens e geração de renda. Atualmente é Gestora de Operações, responsável pela estratégia de execução dos projetos e gerenciamento dos recursos das áreas de negócio.



<https://www.linkedin.com/in/alecsandra-n-2b45087>

Renata Aureli Mendes

Gestora de Controladoria

Bacharel em Ciências Contábeis, Pós-graduada em Finanças Corporativas pelo Mackenzie e MBA em Recursos Humanos pela Universidade Paulista, possui mais de 10 anos de atuação profissional na área de gestão financeira.

Integra a equipe IOS desde 2014 e atualmente lidera as áreas: Administrativo, Financeiro, Contábil, Jurídico, Loja IOS e RH.

Em sua gestão foram implementadas políticas de Administração de Gente e Recursos Humanos, e o Instituto passou a realizar auditoria financeira anualmente. Zela pela credibilidade e transparência do IOS.





Conselho Fiscal

Conselho Fiscal

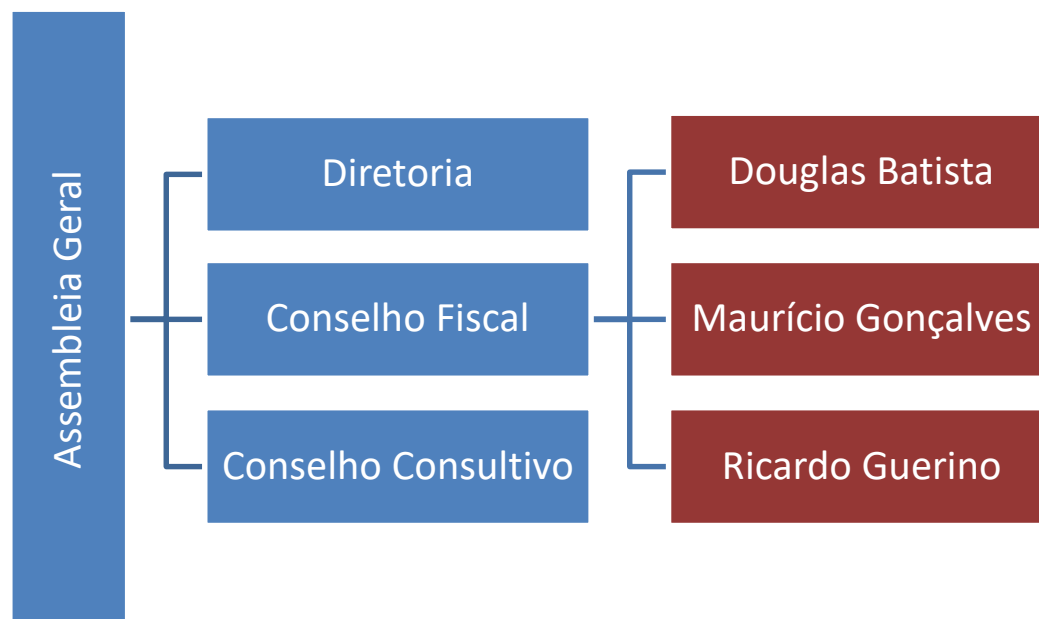

- examinar os livros de escrituração da Instituição;
- opinar sobre os balanços e relatório de desempenho financeiro e contábil e sobre as operações patrimoniais realizadas, emitindo pareceres para os organismos superiores da entidade;
- requisitar, a qualquer tempo, documentação comprobatória das operações econômico-financeiras realizadas pela Instituição;
- contratar e acompanhar o trabalho de eventuais auditores externos independentes;
- convocar extraordinariamente a Assembleia Geral.

Douglas Batista

Conselheiro Fiscal



Atualmente como Gerente Executivo de Serviços Compartilhados | Contabilidade | Impostos Reconhecimento de receita | Contratos de Cliente da TOTVS.

Douglas Batista possui mais de 16 anos de experiência na área contábil e fiscal.

Como gerente tributário da KPMG foi responsável pelo atendimento à clientes dos mais diversos seguimentos de mercado e pela preparação de importantes publicações tributárias internas e externas, bem como instrutor em seminários internos.

www.linkedin.com/in/douglas-batista-67557a26

Maurício Gonçalves

Conselheiro Fiscal



Atualmente Gerente Executivo de Auditoria Interna na TOTVS, Maurício possui 20 anos de experiência em auditoria interna e avaliação de riscos, com expertise adquirida em grandes empresas de capital aberto do varejo, indústria e TI.

Possui experiência internacional adquirida em auditorias realizadas em empresas coligadas no exterior; Experiência na condução de investigação de fraudes e denúncias do Canal de Ética; Experiência como conselheiro fiscal em associação sem fins lucrativos.

Graduado em Economia pela Universidade Paulista e em Contabilidade pela PUC, possui MBA em Gestão Administrativa pela FGV.

Já atuou como Auditor Interno no Grupo GPA, como Coordenador de Auditoria Interna na JBS.

Atualmente é Conselheiro Fiscal da Rede Agro.

www.linkedin.com/in/mauricio-goncalves-4b912935

Ricardo Guerino

Conselheiro Fiscal



Ricardo Guerino é Diretor de Planejamento Financeiro, Controladoria, Controles e Riscos na TOTVS.

Possui mais de 20 anos de experiência em Contabilidade, Auditoria, Planejamento Financeiro e Tributário, Gestão de Negócios e Implantação de Estratégias.

Já atuou como Diretor Financeiro na Ogilvy e Controler Brasil na ESPN. Desenvolveu carreira também nas empresas Galdino Consultoria e Controladoria, Kimberly-Clark, Suzano Papel e Celulose e Ernst & Young.

Possui MBA em Controladoria pela FGV e Graduação em Contabilidade pela Fundação Escola de Comércio Álvares Penteado.

www.linkedin.com/in/ricardo-guerino-9b108510



Conselho Consultivo

Conselho Consultivo

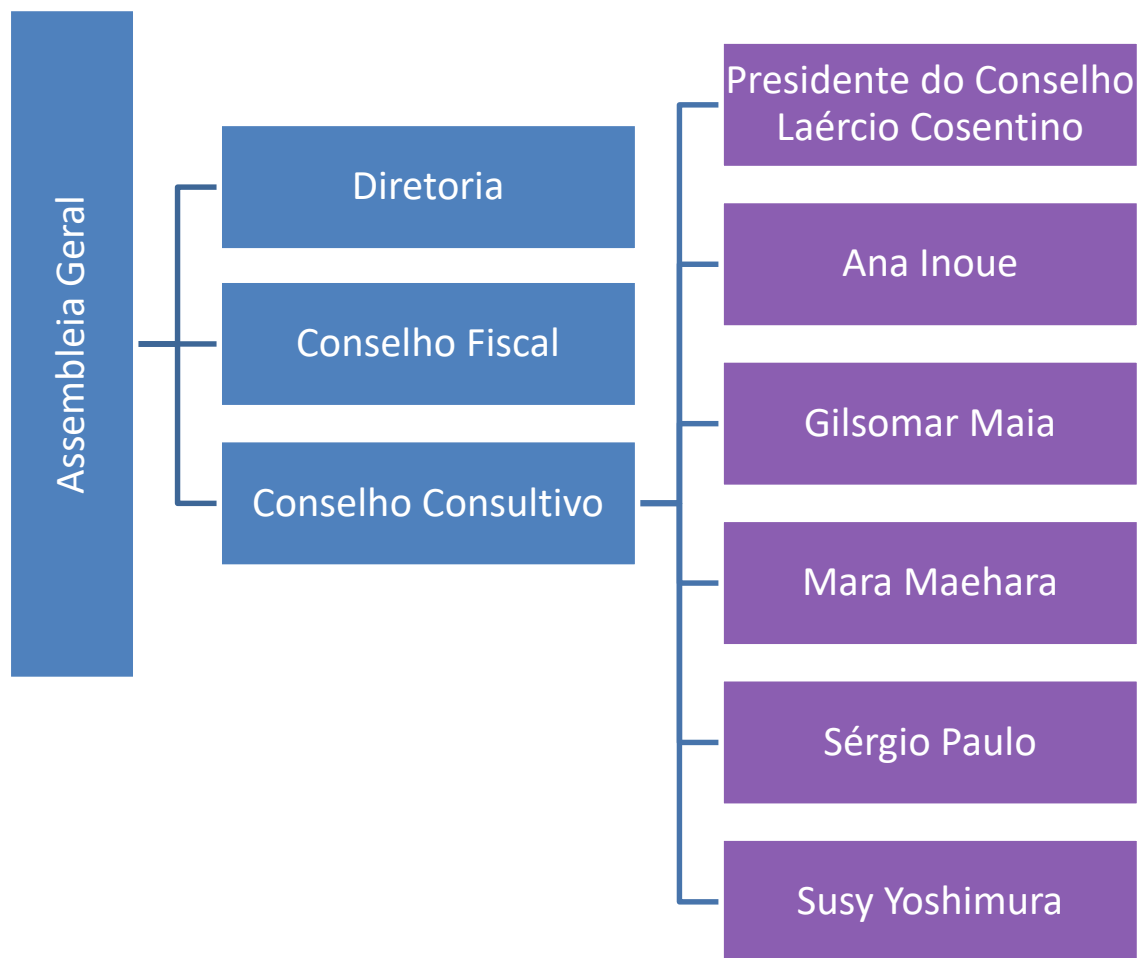

- O Conselho Consultivo é um órgão facultativo, de assessoria e aconselhamento para a concretização das finalidades do IOS, estabelecendo indicativos para a elaboração e implementação das ações, campanhas e projetos do Instituto da Oportunidade Social.
- O Conselho Consultivo será eleito pela Assembleia Geral, quando este julgar conveniente e necessário.
- Compete ao Conselho Consultivo elaborar pareceres, traçando metas para a atuação do IOS em determinada área, propondo meios e indicativos para a consecução de suas finalidades, bem como contribuir para a valorização da imagem pública e da reputação do Instituto.
- Os pareceres do Conselho Consultivo serão tomados por maioria simples de seus membros, cabendo ao Presidente do Conselho Consultivo o voto de qualidade, e suas conclusões não serão de adoção compulsória.
- As reuniões do Conselho Consultivo serão convocadas pelo Diretor Presidente e instalar-se-ão com a presença da maioria de seus membros.

Laércio Cosentino

Fundador do IOS e Presidente do Conselho Consultivo



www.linkedin.com/in/lcosentino

Laércio Cosentino é fundador e presidente do Conselho de Administração da TOTVS, maior empresa de tecnologia do Brasil. Formado em Engenharia Eletrotécnica pela Escola Politécnica da Universidade de São Paulo (USP), sua carreira e história consolidaram-se no setor de TI, especialmente com a fundação da TOTVS em 1983. A empresa é líder absoluta no Brasil e está presente em 41 países.

Laércio Cosentino é Presidente do Conselho Deliberativo da Associação Brasileira de Empresas de Tecnologia da Informação e Comunicação (Brasscom), membro do Conselho Consultivo da Cristália, presidente do Conselho da Mendelics, conselheiro da Brain4care, dentre outras atividades.

Hoje, Cosentino é um dos principais líderes do mercado brasileiro de tecnologia, ativo na defesa e fortalecimento da indústria de TI.

Principais Contribuições para a Companhia: Empreendedorismo; Estratégia de Capital Humano em Tecnologia; Visão Inovadora em Tecnologia; e empresário referência no setor de Tecnologia e no Brasil.

Ana Inoue

Conselheira Consultiva



www.linkedin.com/in/ana-inoue-98574857

Ana Inoue é psicóloga formada pela PUC-SP.

Desde janeiro de 2020 é superintendente do Itaú Educação e Trabalho da Fundação Itaú para Educação e Cultura. De 2005 a 2019 foi assessora do Banco Itaú BBA na concepção e no desenvolvimento dos projetos de educação apoiados pelo banco.

Desde 2005 dirige o Centro de Estudar Acaia Sagarana, do Instituto Acaia, onde desenvolve atendimento a alunos de ensino médio de escolas públicas que desejam prosseguir os estudos em instituições de ensino superior de excelência.

É conselheira da Fundação Padre Anchieta/TV Cultura, do Instituto Rodrigo Mendes, da Associação Parceiros da Educação, do Todos Pela Educação, do Instituto Coca Cola Brasil, do conselho consultivo da Secretaria Estadual de Educação de SP e do conselho consultivo da Secretaria de Desenvolvimento Econômico do Estado de SP, entre outros.

Foi presidente do Todos Pela Educação, conselheira do Conselho Estadual de Educação de SP e conselheira do Instituto Natura. Foi assessora do Ministério da Educação de 1995 a 2001. Foi professora, orientadora e coordenadora em escolas de educação infantil e ensino fundamental e formadora de professores em diversas redes municipais e estaduais.

Fez parte da equipe que assessorou a Vale na implementação de ações de educação nos municípios em que operava.

Gilsomar Maia

Conselheiro Consultivo



Nos últimos 5 anos, atuou como Vice-Presidente, Diretor de Planejamento, Diretor de Finanças Corporativas, Diretor de Relações com Investidores e Diretor de Fusões e Aquisições na TOTVS. Anteriormente, foi Gerente de Processos e Riscos da TOTVS, entre 2006 e 2007.

Atuou como controller na Coimex Trading S.A. entre 2004 e 2006. Fez carreira na Ernst & Young Auditores Independentes como gerente de auditoria, onde atuou em projetos de auditoria externa entre 1996 e 2004.

Graduou-se em Ciências Contábeis pela Universidade Mackenzie em 2000 e possui MBA em Mercado de Capitais pela FIPECAFI.

www.linkedin.com/in/gilsomar-maia-a123842

Mara Maehara

Conselheira Consultiva



www.linkedin.com/in/maramaehara

Mara Maehara é a Chief Information Officer (CIO) na TOTVS, responsável pelas soluções, segurança e infraestrutura que suportam as operações do Grupo da TOTVS dentro e fora do Brasil.

Formada em Análise de Sistemas pela Universidade Presbiteriana Mackenzie, é pós-graduada em Administração pela Fundação Armando Álvares Penteado (FAAP) e tem MBA em Gerenciamento de Projetos pela Fundação Getúlio Vargas (FGV). Além disso, possui especializações em E-commerce pela Universidade da Califórnia Irvine e em Finanças para Executivos no Insper.

Com mais de 30 anos de experiência em TI, a trajetória profissional de Maehara contabiliza passagens, todas em cargos de liderança, por empresas de abrangência global como Ambev, Grupo BRF (Sadia), Carrefour e Grupo Pão de Açúcar (GPA).

Sérgio Paulo Gallindo

Conselheiro Consultivo



www.linkedin.com/in/sergio-paulo-gallindo-38b373

Sergio Paulo Gallindo, Presidente da Brasscom, Associação Brasileira das Empresas de Tecnologia da Informação e Comunicação, desde 2014, é Advogado e Engenheiro; Mestre em Direito Político e Econômico pela Universidade Presbiteriana Mackenzie; Mestre (M.Sc.) em Ciência da Computação pela University of Texas at Austin, EUA, com apoio do Fulbright International Fellowship Program; Bacharel em Direito pela USP, Universidade de São Paulo, Largo de São Francisco; e Engenheiro Eletrônico pela UFRJ, Universidade Federal do Rio de Janeiro.

É membro do Conselho de Desenvolvimento Econômico e Social (Conselhão) da Presidência da República; membro Comitê Executivo do Conselho Nacional de Desburocratização - Brasil Eficiente; membro do CONIC, Conselho Superior de Inovação e Competitividade da FIESP; membro do Conselho Consultivo da BETT Educar; e associado ao Harvard Angels, Chapter Brazil.

Atua em tecnologia desde 1980, em áreas técnicas e de negócios. No direito, tem foco em Direito Econômico da Inovação Tecnológica, Direito Tributário, Law & Economics, Direito Comercial e M&A. Teve passagens como Diretor Presidente da BT (British Telecom) no Brasil, Vice-Presidente da Nortel no Brasil e Diretor Executivo de Negócios Corporativos da GVT (atual Telefonica/Vivo).

Susy Yoshimura

Conselheira Consultiva



www.linkedin.com/in/susyoshimura

Atualmente Diretora de Sustentabilidade, Compliance e Diversidade de controlador das empresas GPA, Assai e Grupo Exito.

Está no Grupo desde 2013, tendo liderando os temas de Sustentabilidade, Compliance, Diversidade e de Investimento Social.

É graduada em Administração Pública pela Escola de Administração de Empresas de SP da Fundação Getulio Vargas (EAESP-FGV).

Com mais de 15 anos de atuação nos temas de sustentabilidade, investimento e impacto sociocultural, suas experiências profissionais anteriores incluem Via Varejo, Ashoka Brasil e Natura Cosméticos.

Também é membro do conselho deliberativo do Fundo Brasil de Direitos Humanos.